

Ansicht 1

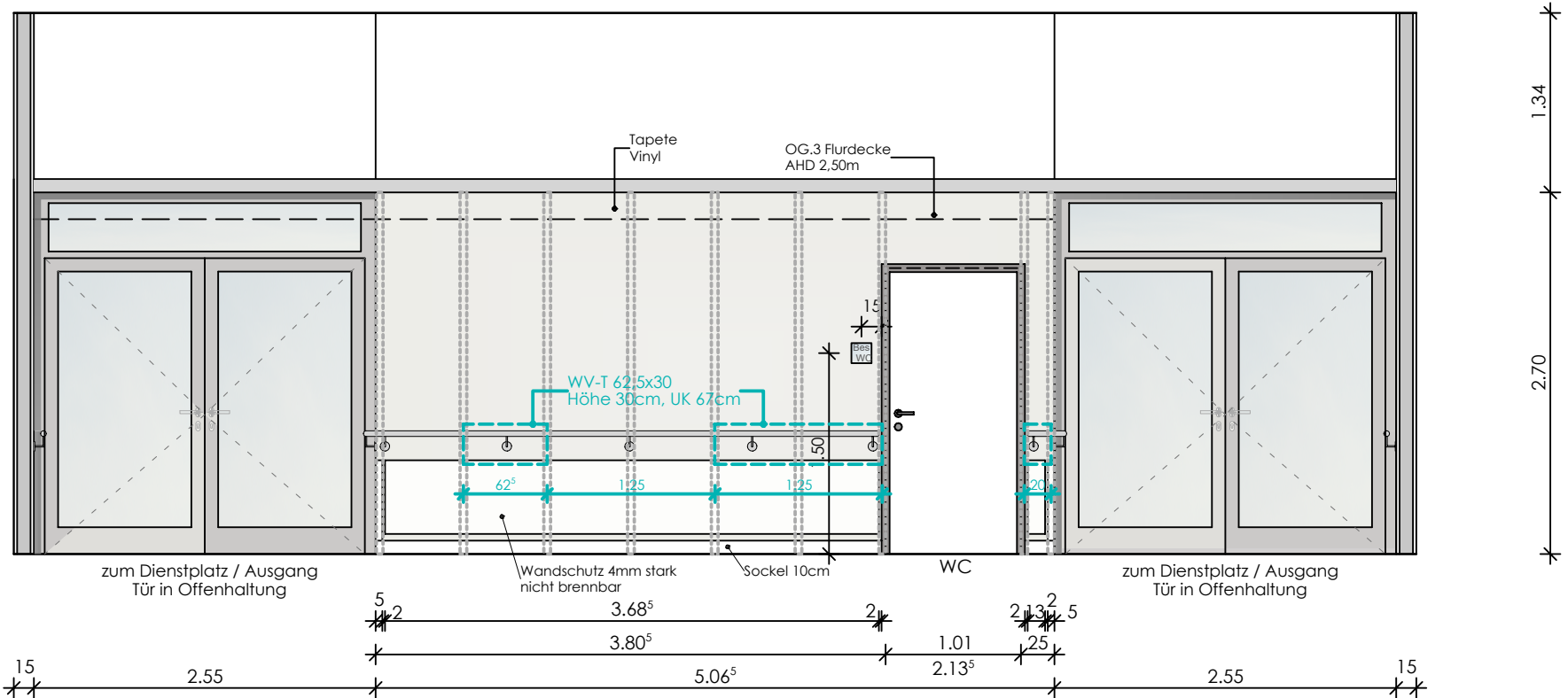

Ansicht 3

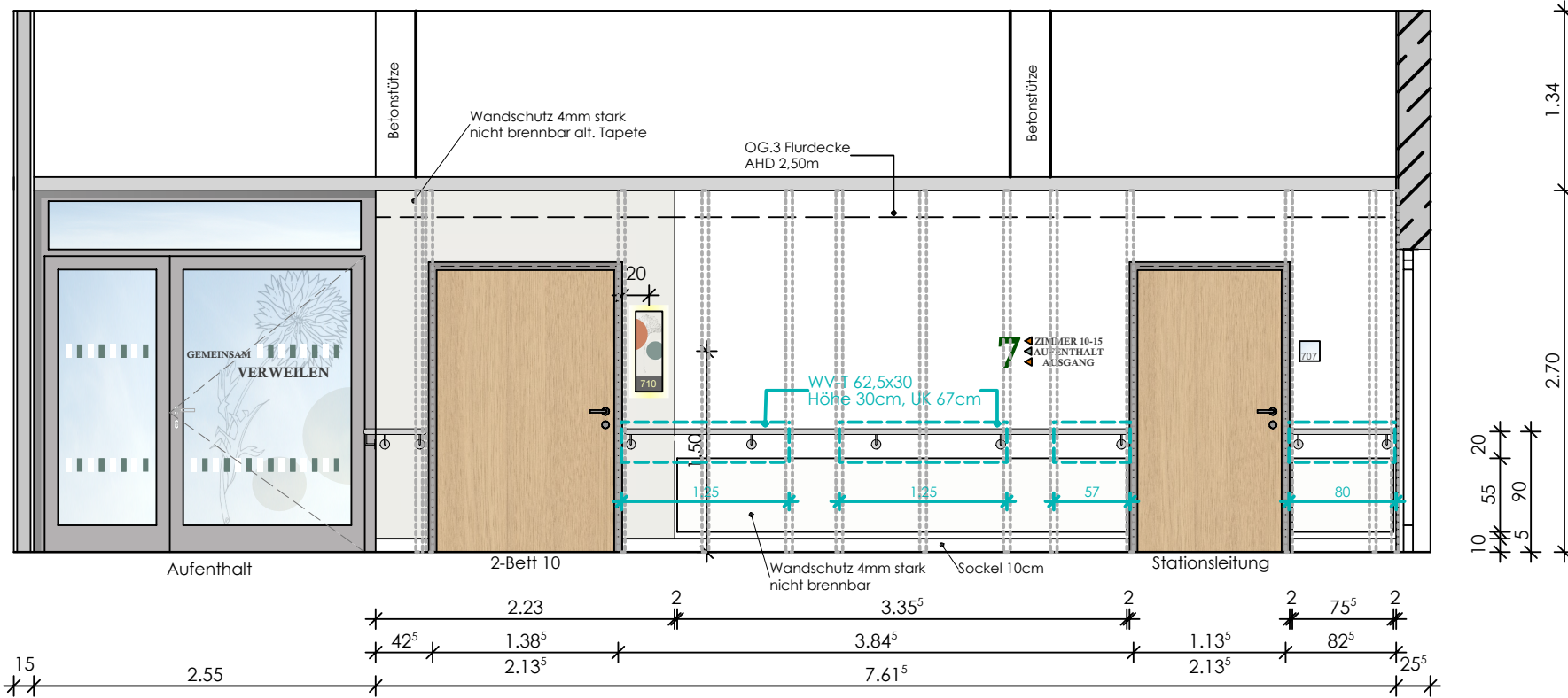

Ansicht 2

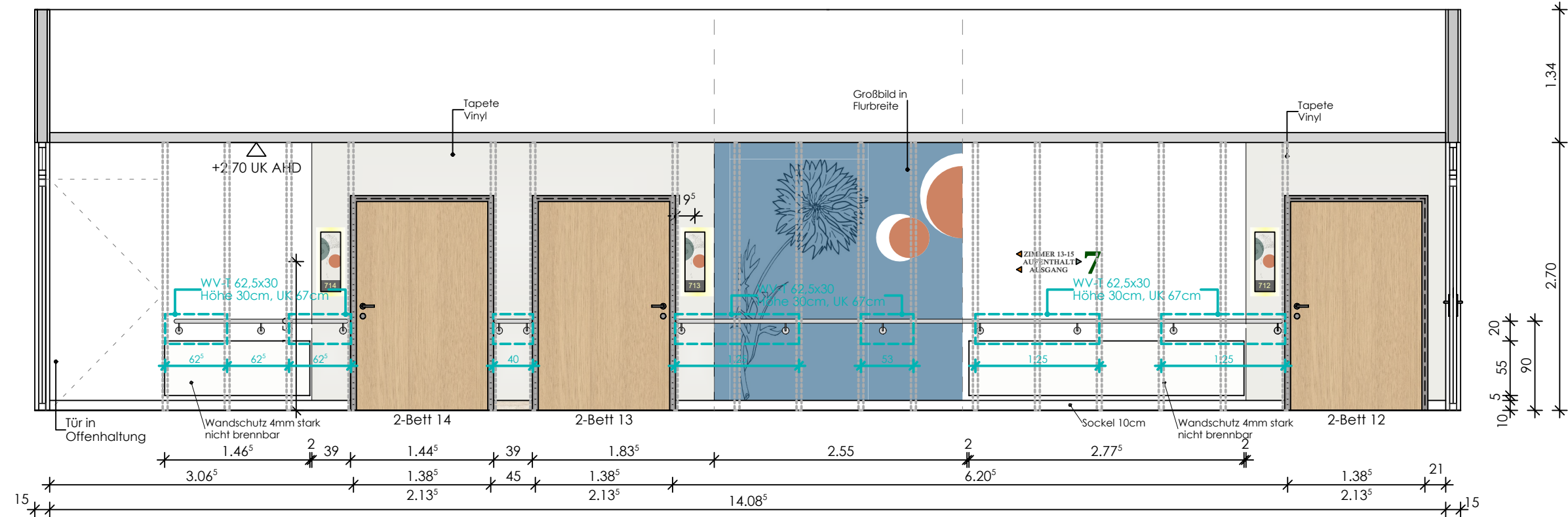

Ansicht 4

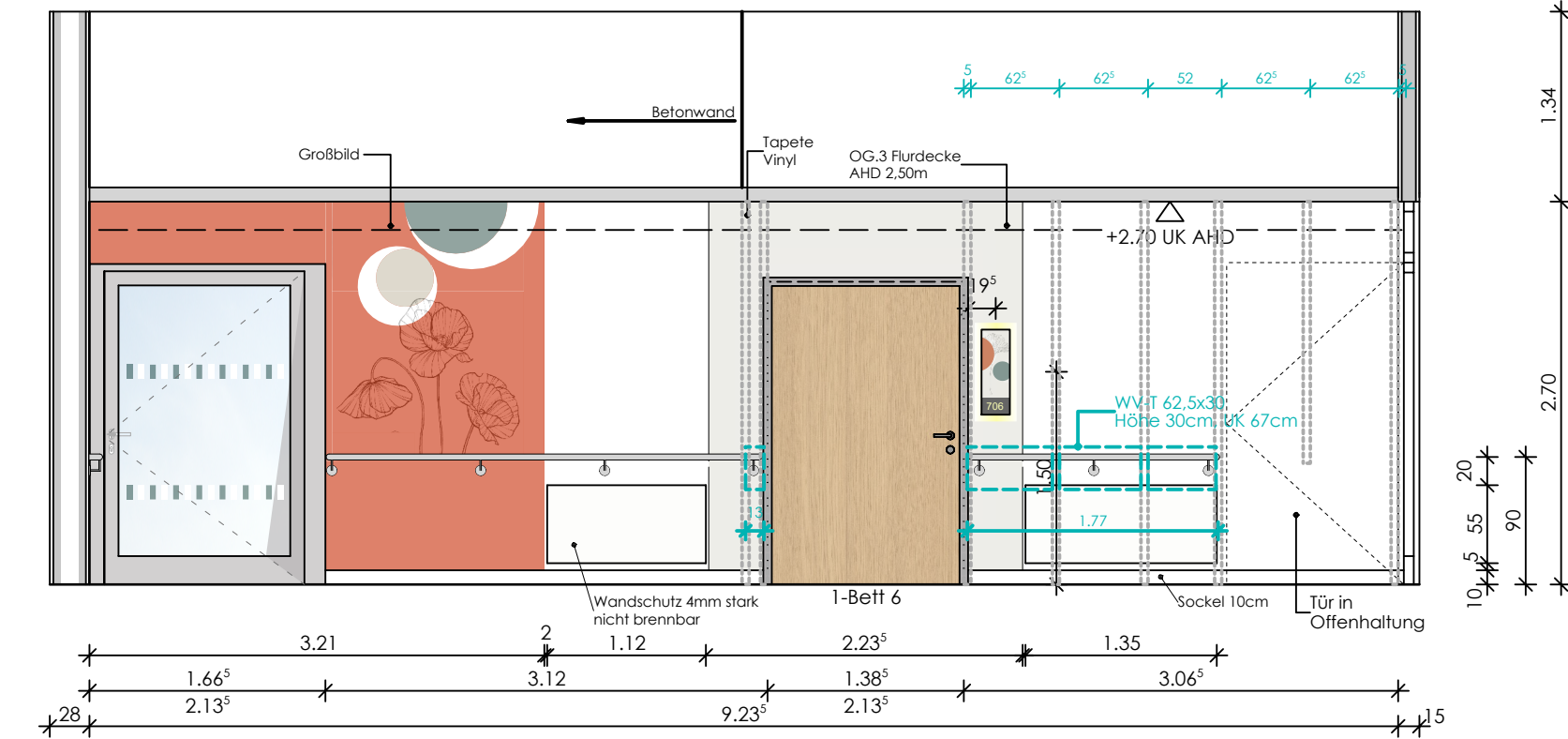

Ansicht 5

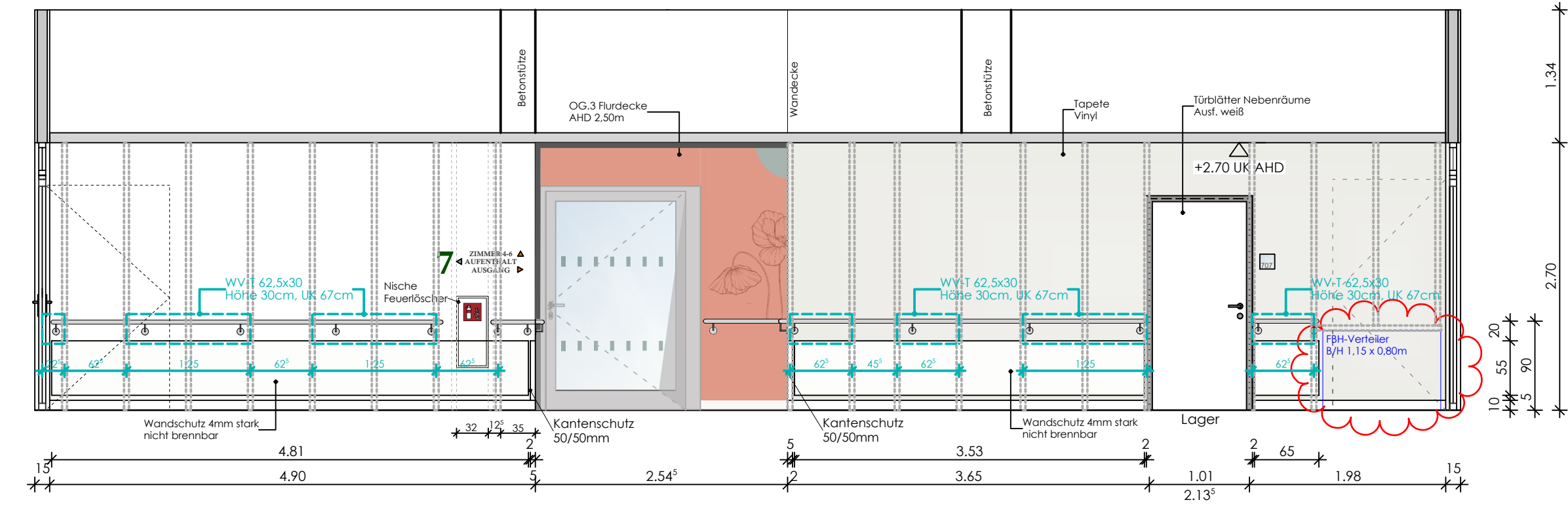

Ansicht 6

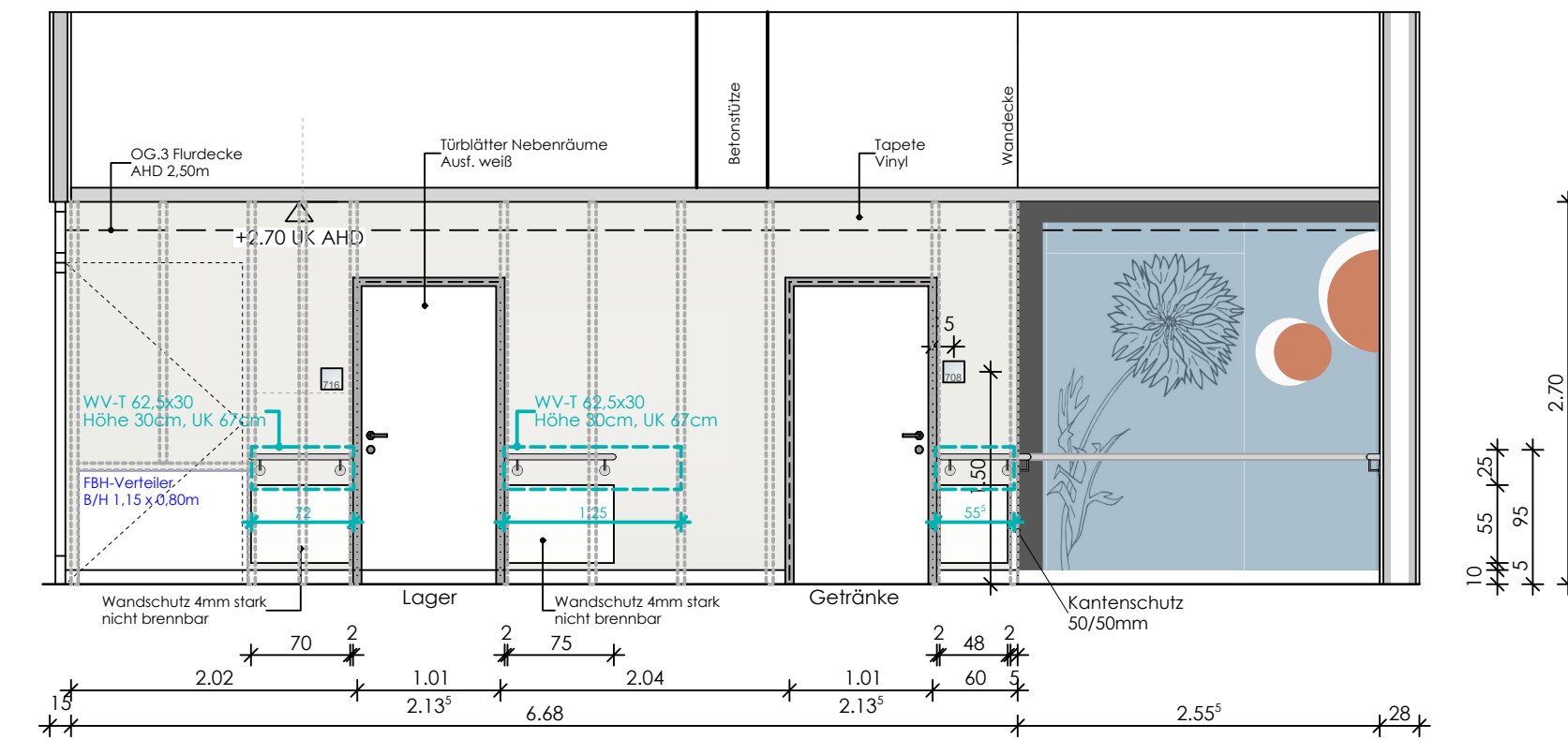

Wandansichten

Legende

OKFF (Fertigfußboden) ±0.00 = 105.54 ü.NN  
OKRB (Rohboden)

|  |                                |          |                   |
|--|--------------------------------|----------|-------------------|
|  | Stahlbeton                     | BW       | Brandwand         |
|  | Sichtbeton                     | BBW      | Bauart Brandwand  |
|  | Mauerwerk tragend              | fb (F90) | feuerbeständig    |
|  | Mauerwerk nichttrag.           | hf (F30) | hochfeuerhemmend  |
|  | Mauerwerk hochfest             | th (F30) | feuerhemmend      |
|  | Trockenbau/ Schallschutzplatte | RD       | rauchdicht        |
|  | Feuchtraum/Zementgeb. Platte   | D        | dichtschliessend  |
|  | Bestand trag./nichttr.         | S        | selbstschliessend |
|  | Abbruch                        | 1.RW     | 1. Rettungsweg    |
|  | Betonfertigteil                | 2.RW     | 2. Rettungsweg    |
|  | Estrich                        | RWA      | Rauch-/Wärmeabzug |
|  | Wärmedämmung                   | Ⓢ        | Feuerlöscher      |
|  | Dämmung druckfest              | RM       | Rauchmelder       |
|  | Wandverstärkung WV             | OK       | Oberkante         |
|  | Brandwand                      | UK       | Unterseite        |
|  | Bauart Brandwand               | VK       | Vorderkante       |
|  | Wand feuerbeständig            | GF       | Gebüdefuge        |
|  | Wand feuerhemmend              | DF       | Dehnungsfuge      |
|  |                                | UZ       | Unterzug          |
|  |                                | UZ       | Überzug           |
|  |                                | AHD      | Abhangende        |
|  |                                | REV      | Revisionsöffnung  |
|  |                                | BD       | Bodendurchbruch   |
|  |                                | DD       | Deckendurchbruch  |
|  |                                | WD       | Wanddurchbruch    |
|  |                                | WS       | Wandschutz        |
|  |                                | BE       | Bodeneinbau       |
|  |                                | HK       | Heizkörper        |
|  |                                | AST      | Absturzicherung   |

|         |   |
|---------|---|
| BRHF    | Brüstungshöhe von OKFF bis OK Fensterbank     |
| BRHR    | Brüstungshöhe von OKRB bis OK Rohbrüstung     |
| Türhöhe | Angabe Türhöhe von OKFF bis UK Sturz          |
| UZ b/h  | Unterzug Breite / Höhe von UK bis UK Rohdecke |

|    |  |
|----|--|
| RH | Rohhöhe im Raum von OKFF bis UK Rohdecke |
| LH | Lichte Höhe von OKFF bis UK Abhangende   |

|  |                           |
|--|---------------------------|
|  | Planung Fachingenieur HLS |
|  | Planung Fachingenieur ELT |
|  | Planung Küchenplaner      |

|       |            |  |      |
|-------|------------|--|------|
| C     | 21.04.2026 | Korrektur FBH Verteiler  | kk   |
| B     | 10.04.2026 | Ergänzung Feuerlöschemische Ansicht 5, Änderung Handlaufhöhen 90 cm+VW UK 67cm | hs   |
| A     | 09.03.2026 | Vorabzug entfällt  | lg   |
| VD    | 03.03.2026 | Anpassung Tür Getränke nach Grundriss  | lg   |
| VC    | 16.02.2026 | Planung aktualisiert   |      |
| VB    | 13.11.2025 | Ergänzung VA Wandverstärkungen,  | hs   |
| VA    | 28.07.2025 | Plan erstellt  | om   |
| Index | Datum      | Änderung   | gez. |

Alle Pläne haben nur Gültigkeit in Verbindung mit der Statik!  
Maße sind örtlich zu prüfen!  
Bitte Schnitte beachten!  
Unstimmigkeiten sind vor der Ausführung mit der Bauleitung zu klären!

|               |                    |          |      |
|---------------|--------------------|----------|------|
| Planungsstand | Ausführungsplanung | Plot-Nr. | 6180 |
|---------------|--------------------|----------|------|

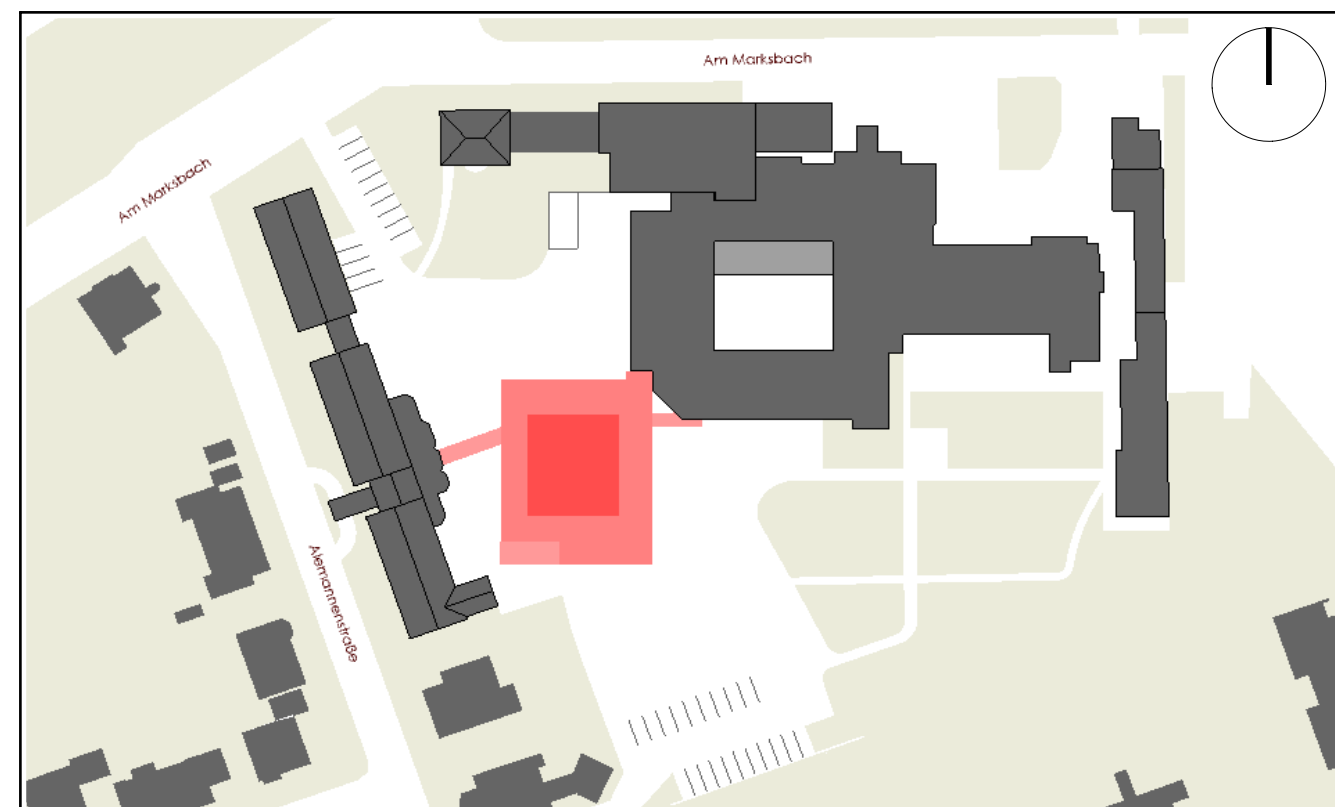

|                      |  |         |                        |            |       |
|----------------------|--|---------|------------------------|------------|-------|
| Darstellung          | <b>Wandansicht 18</b><br>Flur 3_ R.728_ R.828  |         |                        |            |       |
| Projekt              | Erweiterungsbau inkl. Frischküche<br>Am Marksbach 28<br>44269 Dortmund   |         |                        |            |       |
| Bauherr              | Hüttenhospital gGmbH<br>Am Marksbach 28<br>44269 Dortmund<br>   |         |                        |            |       |
| Planung              |  Platanenallee 15, 59425 Unna<br>Tel.: 02303/25025-0 info@weickenarchitekten.de<br>Fax: 02303/2502599 www.weickenarchitekten.de |         |                        |            |       |
| Unterschrift Bauherr |  |         | Unterschrift Architekt |            |       |
| Projekt-Nr.          | Zeichen  | Maßstab | Erstelldatum           | Indexdatum | Index |
| 20-294N              | WA-18  | 1:50    | 28.07.2025             | 21.04.2026 | C     |

Legende Trockenbau Wandverstärkungen

|      |  |
|------|--|
| WV-G | Wandverstärkung Wandlage, 18 mm Gipsfaserplatte, 29,5 cm hoch, Rastermaß 62,5 cm einfügbar, ruhende Lasten bis 1,5 kN/m Wandlänge, nicht brennbar  |
| WV-M | Wandverstärkung Metall-Traverse, Stahlblech mit Einlage 18 mm Gipsfaserplatte, 29 cm hoch, Rastermaß 62,5 cm, ruhende und dynamische Lasten bis 1,5 kN/m Wandlänge, Brandschutzklasse fb/F90 |
| WV-T | Wandverstärkung Traverse, 23 mm Mehrschichtholzplatte, 30 cm hoch, Rastermaß 62,5 cm ruhende und dynamische Lasten bis 1,5 kN/m Wandlänge  |
| WV-B | Wandverstärkung Blechtraverse, 29 cm hoch, Rastermaß 62,5 cm, nicht brennbar ruhende Lasten bis 1,0 kN/m Wandlänge   |

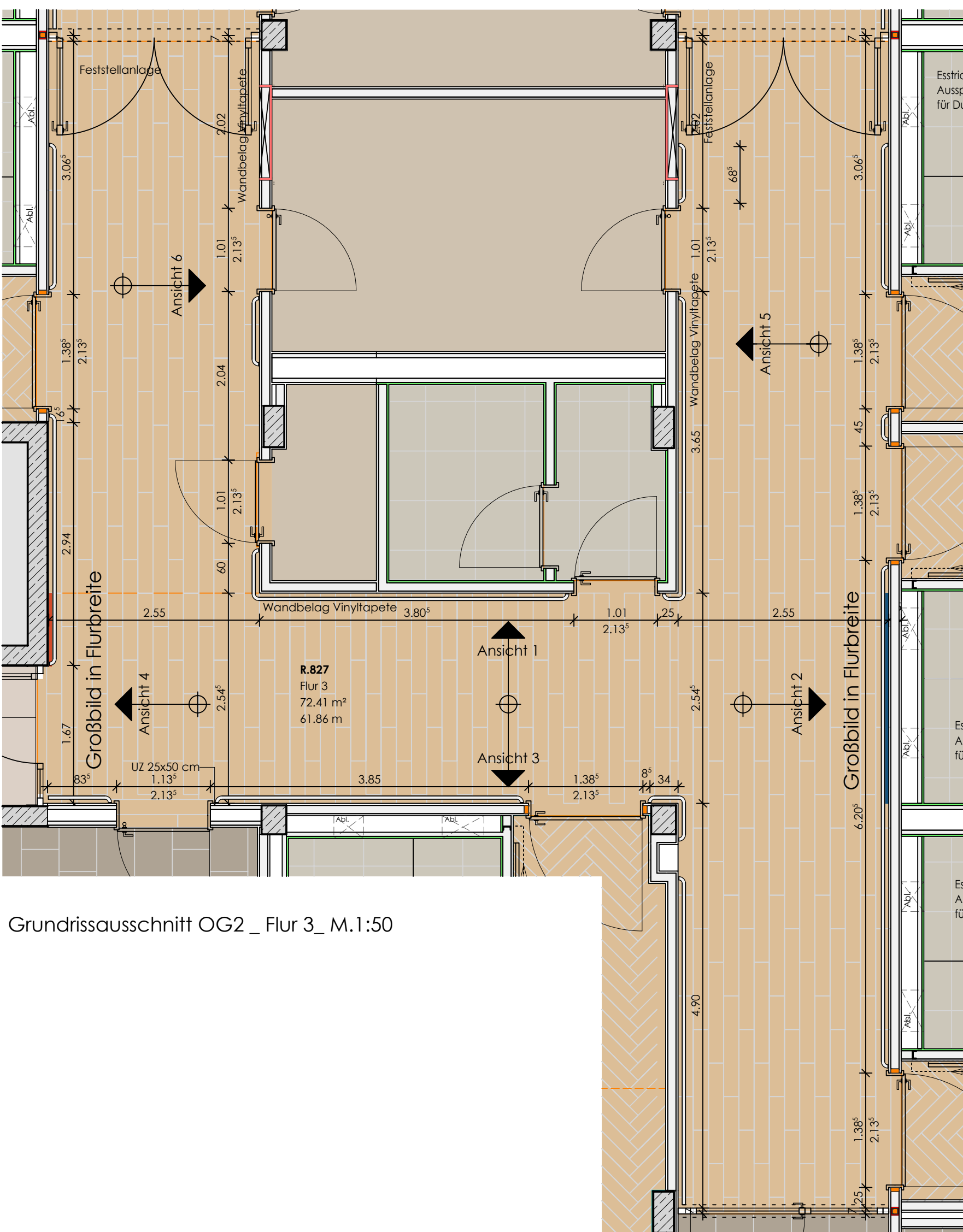

Grundrissausschnitt OG2 \_ Flur 3\_ M.1:50